

PORTAFOLIO



arquitectos

N + A

diseño y construcción

NUESTRO EQUIPO



ALEJANDRO NAVARRO ALONSO

DIRECTOR Y FUNDADOR DE N+A

Arquitecto egresado de la Universidad de Guadalajara y maestro en paisajismo.

PROYECTOS

I. RESIDENCIAS



2024 | ZAPOPAN

RESIDENCIA PUERTA LAS LOMAS



Diseñada como una obra maestra de la arquitectura contemporánea. Con una estructura monumental que abarca cuatro niveles, incluyendo dos sótanos, amplio estacionamiento, cinco recámaras con vestidor; e incluso elevador. Esta residencia plantea la armonía entre el lujo y la sofisticación.

RESIDENCIA PUERTA LAS LOMAS

*"Majestuosidad y Elegancia en
Cada Rincón"*



Un espacio ideal para compartir momentos inolvidables con amigos y familia. Además, la residencia cuenta con un bar y una alberca privada, perfecta para relajarse y disfrutar del sol en un entorno exclusivo.

2024 | ZAPOPAN

RESIDENCIA LOS ROBLES

Cada espacio ha sido meticulosamente planeado para maximizar la comodidad y el bienestar de sus residentes. La amplitud de los ambientes y la integración de elementos arquitectónicos modernos hacen de esta residencia un lugar donde vivir es un placer continuo.



RESIDENCIA LOS ROBLES

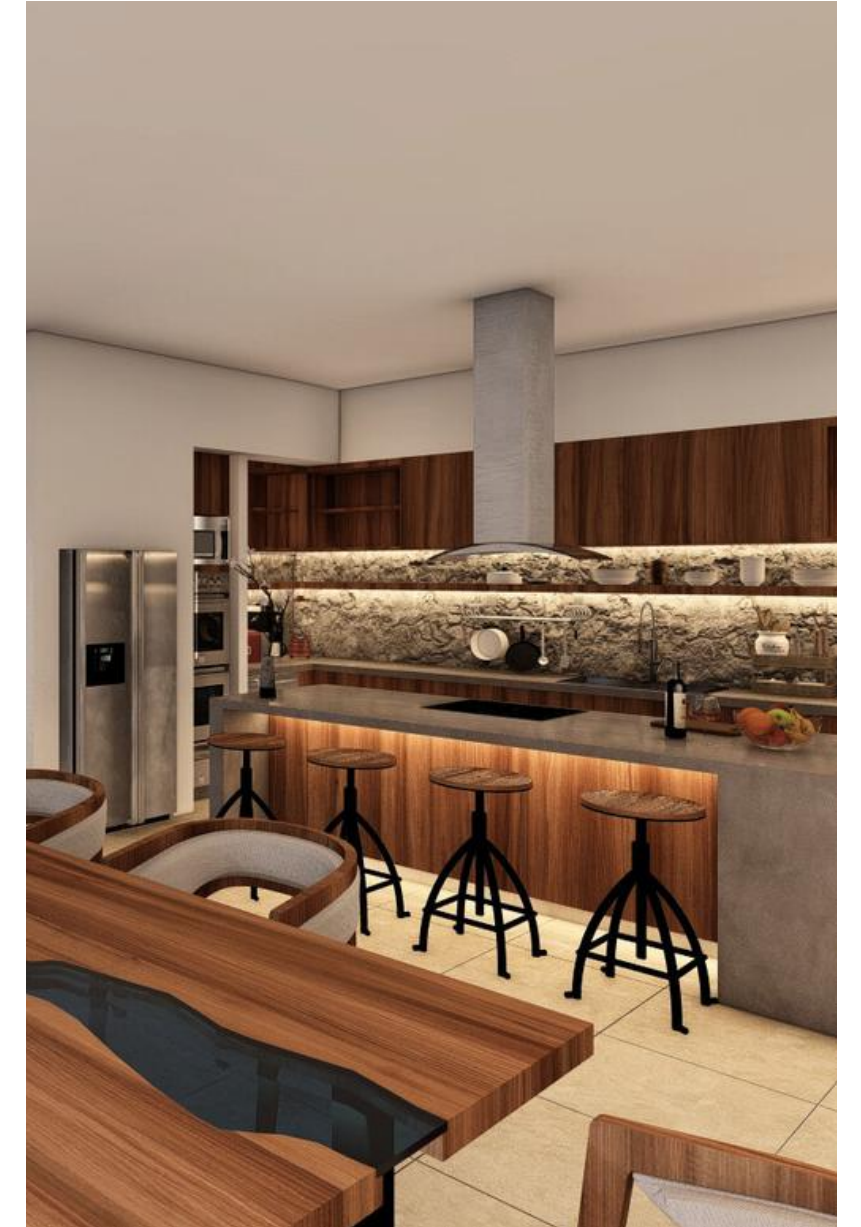
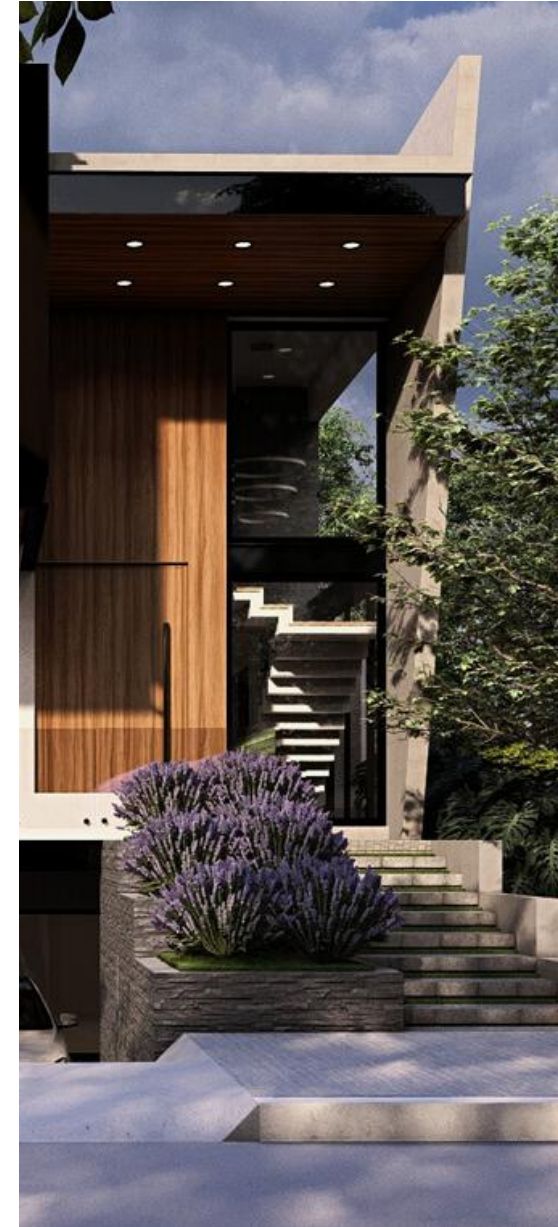

La residencia ofrece una ventilación excepcional que permite que el aire circule libremente, creando un ambiente fresco y agradable. La luz natural inunda cada rincón del hogar, destacando la belleza de sus espacios abiertos y cuidadosamente diseñados.

2024 | ZAPOPAN

RESIDENCIA EL ROBLE

Un hogar en Zapopan, Jalisco. Cada rincón de esta residencia está diseñado para impresionar. Las dobles alturas crean una sensación de majestuosidad y amplitud, permitiendo que la luz natural fluya libremente y bañe los interiores con un resplandor fresco y acogedor.



RESIDENCIA EL ROBLE



2022 | ZAPOPAN

RESIDENCIA MONTICELLO



Perfectamente en armonía con la naturaleza.

Esta magnífica obra residencial campestre diseñada con tres niveles de lujo y confort.

Con una alberca privada para disfrutar de días soleados y refrescantes chapuzones. El área de juegos infantiles está diseñada para brindar horas de diversión a los más pequeños, convirtiendo cada día en una nueva aventura.

RESIDENCIA MONTICELLO

Las áreas comunes están pensadas para reunir a la familia y amigos. Con amplios espacios abiertos, cada rincón invita a la convivencia y el disfrute en un entorno natural y relajado.



*“Un refugio de relajación y
diversión familiar.”*

2021 | ZAPOCAN

RESIDENCIA RMRO

Líneas elegantes y materiales modernos, creando un balance perfecto entre estilo y funcionalidad. Cada elemento ha sido cuidadosamente seleccionado para destacar y complementar la estructura de esta obra.



RESIDENCIA LA RIOJA

La fachada de La Rioja es una composición geométrica que combina cubos y líneas en un juego de volúmenes y perspectivas. Esta estructura dinámica interactúa con la luz natural, proyectando sombras que cambian y evolucionan a lo largo del día.



2020 | ZAPOPAN

RESIDENCIA
LAS CAÑADAS

"Sofisticación a otro nivel"



RESIDENCIA LAS CAÑADAS



Residencia Cañadas no deja ningún detalle al azar. Cada elemento, desde los materiales seleccionados hasta el diseño de los espacios, refleja un enfoque maximalista que celebra la opulencia y el estilo en su forma más pura.

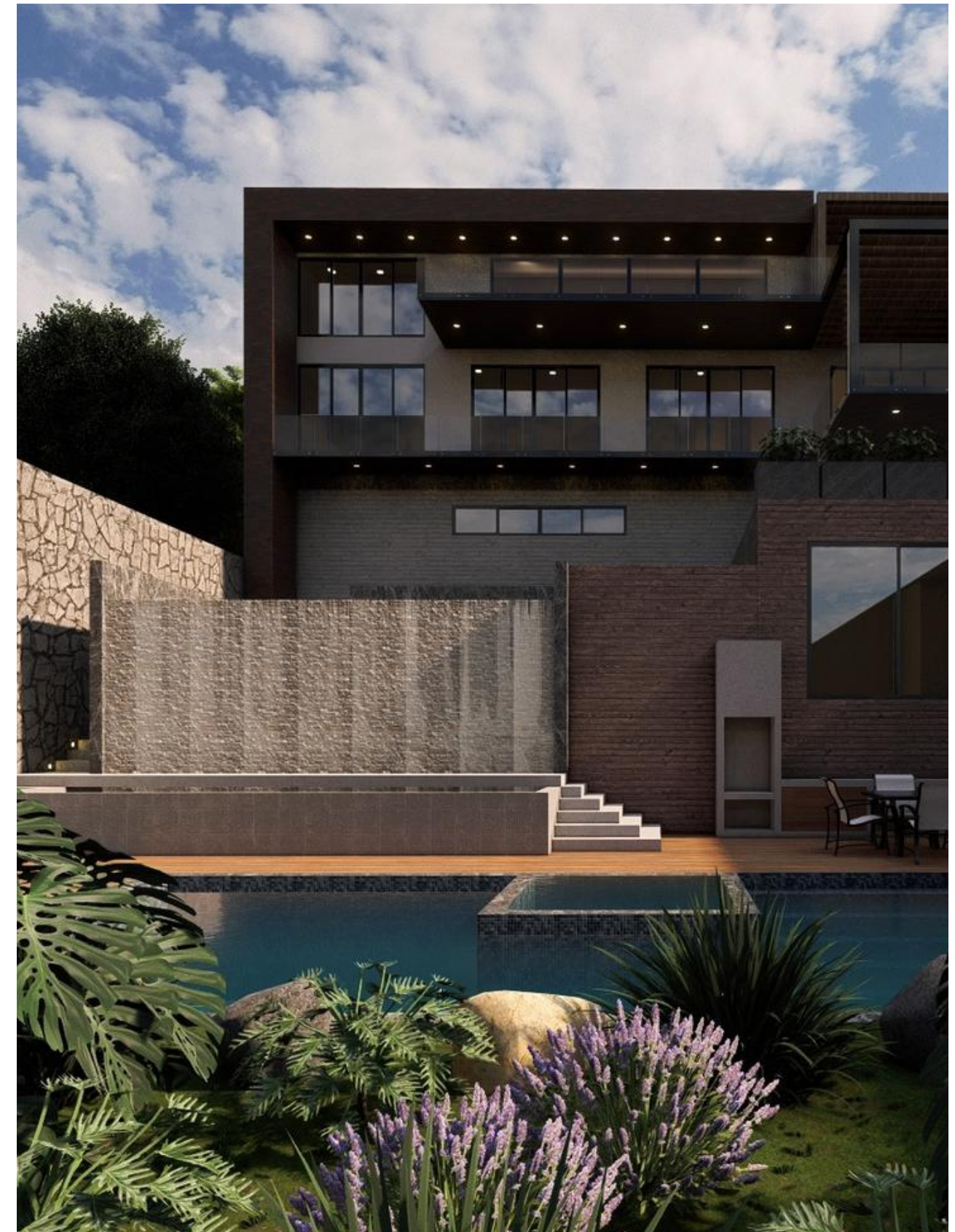

2020 | JALISCO

RESIDENCIA LA CALERA



La Calera es más que una residencia; es un lugar donde cada evento se convierte en una celebración memorable. Su diseño abierto y luminoso fomenta la convivencia y la diversión, asegurando que cada reunión sea un éxito.

RESIDENCIA LA CALERA



2019 | ZAPOPAN

RESIDENCIA BUGAMBILIAS

*"Más allá de la forma y la
función"*



RESIDENCIA BUGAMBILIAS

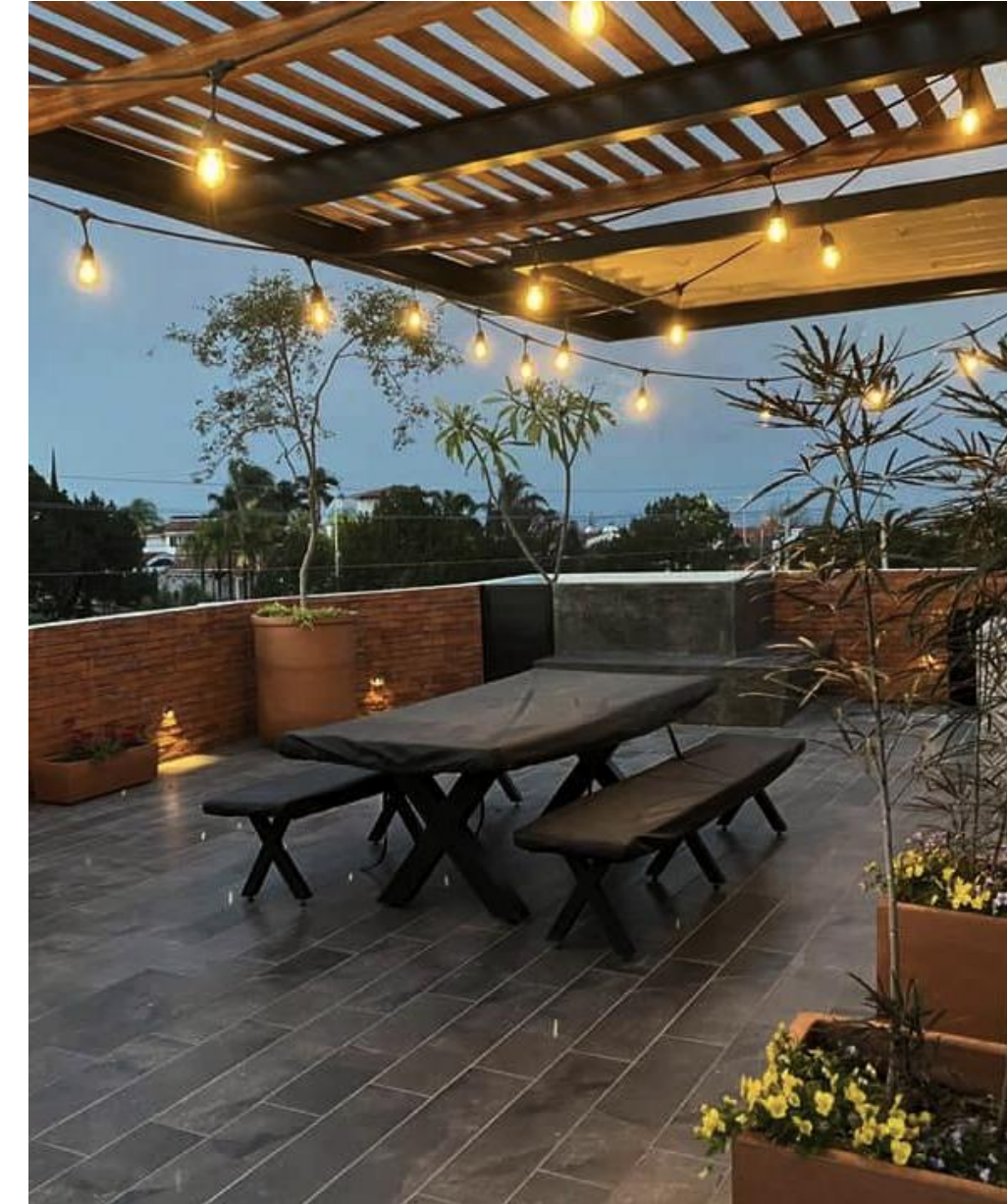

Esta residencia en Bugambilias rompe paradigmas integrando un contenedor como un espacio al aire libre diseñado para crear momentos inolvidables. El agua forma un elemento importante para armonizar el espacio.

2018 | ZAPOPAN

RESIDENCIA PUERTA LAS LOMAS



*“Monumentalidad y
asimetría en armonía”*

Residencia Puerta las Lomas se destaca como una joya de la arquitectura contemporánea, combinando una monumentalidad imponente con una asimetría que desafía las convenciones tradicionales.

2018 | ZAPOPAN

RESIDENCIA
EL BOSQUE

"Diseños atemporales para la eternidad"



RESIDENCIA EL BOSQUE



El diseño prioriza la amplitud y la luz, ofreciendo interiores generosos que invitan a la relajación y la contemplación. Cada habitación se beneficia de la iluminación natural y las vistas panorámicas, creando una sensación de apertura y libertad en todo el hogar.

2018 | ZAPOPAN

RESIDENCIA LAS CAÑADAS



"Geometría y Sobriedad"

2018 | ZAPOPAN

RESIDENCIA COLINAS DEL CENTINELA



Refugio sereno donde los residentes pueden disfrutar de la tranquilidad y la belleza natural en cada rincón. Su diseño arquitectónico resalta la importancia de vivir en armonía con el medio ambiente, proporcionando un oasis de calma y confort.

2018 | ZAPOPAN

RESIDENCIA LAS CAÑADAS



"Luz y Espacio en Perfecta Armonía."

2017 | ZAPOPAN

RESIDENCIA LAS MORAS



El diseño de la residencia Las Moras, no solo es una declaración de estilo, sino también una invitación a explorar los detalles arquitectónicos que definen su carácter único.

2017 | ZAPOPAN

RESIDENCIA EL CIELO COUNTRY CLUB



Residencia El Cielo Country Club se caracteriza por su abundancia de maderas naturales y tonalidades arenas, creando un ambiente acogedor y sofisticado.

2016 | ZAPOPAN

RESIDENCIA CANTARES



El uso extensivo de maderas en la residencia no solo añade calidez, sino que también refleja un compromiso con la calidad y la artesanía. Cada detalle está cuidadosamente seleccionado para complementar la belleza natural del entorno.

2016 | ZAPOPAN

RESIDENCIA SOLARES



Residencia Solares no solo es un hogar, sino una expresión de buen gusto y estilo. Los detalles en madera y las tonalidades arenas se entrelazan para crear un ambiente de lujo discreto y confortable, perfecto para disfrutar de la vida con serenidad y estilo.

2014 | JALISCO

RESIDENCIA RINCONADA DEL BOSQUE



La residencia combina materiales y texturas variados, cada uno seleccionado para complementar la simetría de la fachada. Las sombras y luces juegan un papel crucial, destacando los detalles arquitectónicos creando un ambiente que es tanto dramático como elegante.

2012 | ZAPOPAN

RESIDENCIA VILLA VERONA



2007 | ZAPOPAN

RESIDENCIA EL PALOMAR

“Formas que rompen esquemas”



La residencia utiliza figuras geométricas y una variedad de texturas para crear un ambiente dinámico y visualmente impactante.

RESIDENCIA EL PALOMAR

Los espacios abiertos de El Palomar no solo maximizan la luz natural, sino que también fomentan una sensación de libertad y conexión con la naturaleza circundante. Cada área ha sido cuidadosamente planificada para ofrecer un flujo fluido entre interiores y exteriores.



"Figuras y Texturas en Armonía."

PROYECTOS

II. CASAS



2024 | JALISCO

CASA EL EDÉN

"Pureza estética"



La casa utiliza formas geométricas audaces para crear una estructura que no pasa desapercibida. Cada ángulo y línea está cuidadosamente diseñado para ofrecer un aspecto dinámico y contemporáneo.

2024 | JALISCO

CASA NATURZZA

Transmite una fuerte personalidad y un sentido de elegancia que se destaca en su entorno. Los detalles sutiles y la precisión en las líneas resaltan la calidad y el cuidado puesto en su diseño.



2024 | JALISCO

CASA
CORTIJO
SAN AGUSTÍN



Geometría espectacular y su fachada con carácter son testimonio de un diseño que combina belleza y funcionalidad de manera excepcional.

2024 | GUADALAJARA

CASA CHAPALITA



Casa Chapalita se integra perfectamente en el tejido urbano, proporcionando un equilibrio ideal entre confort residencial y accesibilidad a las comodidades modernas.

2023 | GUADALAJARA

CASA PROVIDENCIA



Casa Providencia combina elementos de diseño que enfatizan la sofisticación y la modernidad. Su fachada impresiona con líneas limpias y detalles refinados que atraen la mirada y subrayan su valor estético.

CASA PROVIDENCIA



“Espacios abiertos interiores y exteriores”

2022 | ZAPOPAN

CASA VALLE IMPERIAL IMPERIO ALEMÁN



Líneas limpias y una paleta de colores suaves se combinan para crear un diseño que cautiva a primera vista.

2022 | ZAPOPAN

CASA LA CIMA



Casa La Cima cuenta con detalles sutiles como ventanales estratégicamente ubicados y una puerta de entrada elegante añaden un toque de modernidad y funcionalidad.

CASA LA CIMA

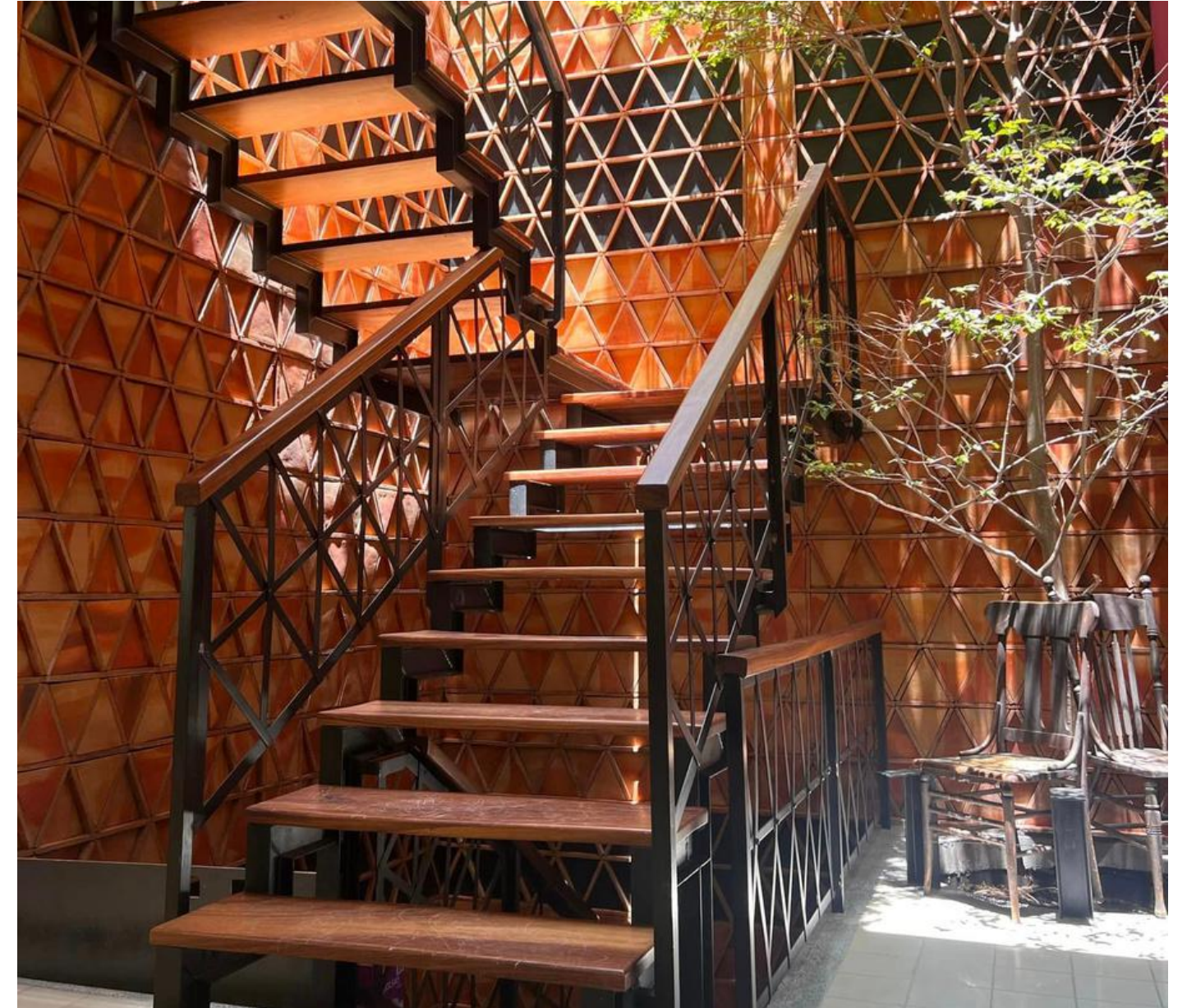

Esta fachada no solo embellece el exterior de la residencia, sino que también invita a descubrir el confort que aguarda dentro.

2021 | ZAPOPAN

CASA
CUARTA 500



*“Diseño acogedor que se
adapta a cualquier
necesidad.”*

2021 | ZAPOPAN

CASA LOS LAURELES



Las asimetrías en el diseño de Casa Los Laureles no solo añaden carácter, sino que también generan un impacto visual memorable. Cada ángulo y detalle está cuidadosamente planeado para capturar la atención y destacar la singularidad del diseño.

2021 | GUADALAJARA

CASA
VRGN



Casa VRGN se presenta como un refugio de privacidad, diseñado para ofrecer un ambiente tranquilo y exclusivo alejado del bullicio urbano.

2021 | ZAPOPAN

CASA FLEJES



Con una combinación de elegancia y funcionalidad, Casa Flejes se posiciona como un ejemplo de arquitectura que combina privacidad con una estética contemporánea.

2021 | ZAPOPAN

CASA
PROYECTO FBR



La propiedad está diseñada para proporcionar privacidad total, ofreciendo a sus habitantes la sensación de estar alejados del mundo exterior sin renunciar al confort y la elegancia.

2019 | ZAPOPAN

CASA LA CALMA

“Líneas que evocan amplitud y limpieza.”



Casa La Calma no solo destaca por su privacidad y exclusividad, sino también por la elegancia que se respira en cada detalle. Los espacios interiores están diseñados para ofrecer comodidad y funcionalidad, manteniendo al mismo tiempo un ambiente de lujo y serenidad.

2019 | ZAPOPAN

CASAS PONTEVEDRA & ALICANTE



Las celosías de concreto y madera se entrelazan para crear un diseño que combina elegancia con funcionalidad. Estos elementos permiten la entrada de luz natural y ventilación, mientras añaden una capa adicional de privacidad y seguridad.

2019 | ZAPOPAN

CASAS
PONTEVEDRA &
ALICANTE



Cada detalle está cuidadosamente diseñado para lograr una armonía perfecta entre los materiales y el entorno.

2019 | ZAPOPAN

CASA SOARE



Casa Soare representan la fusión perfecta entre modernidad y tradición, donde los volúmenes juegan un papel fundamental en la creación de un ambiente único y acogedor para sus residentes.

2019 | ZAPOPAN

CASA VALLE IMPERIAL

Ergonomía y Funcionalidad.

El diseño ergonómico de la casa asegura que cada espacio esté optimizado para el confort y la funcionalidad.



2019 | ZAPOPAN

CASA VALLE IMPERIAL



Casa Valle Imperial se distingue por su diseño que maximiza la entrada de luz natural a través de grandes ventanales, creando espacios luminosos y acogedores que conectan perfectamente con el entorno exterior.

2016 | ZAPOPAN

CASAS
CANTARES
#6 & #7



Con un diseño que combina modernidad y estilo, Casas Cantares representan un ejemplo de diseño contemporáneo que no solo responde a las necesidades estéticas, sino que también prioriza la comodidad y el bienestar de sus residentes.

2015 | ZAPOPAN

CASA LA CIMA

Casa La Cima fusiona elementos tradicionales y contemporáneos en su fachada, creando una invitación visual que atrae a explorar más de cerca.



2014 | ZAPOPAN

CASAS
LA CIMA



2014 | ZAPOPAN

CASA NAVARRO



Un encuentro de estilos. Casa Navarro destaca por su autenticidad y originalidad,

PROYECTOS

III. CAMPESTRES

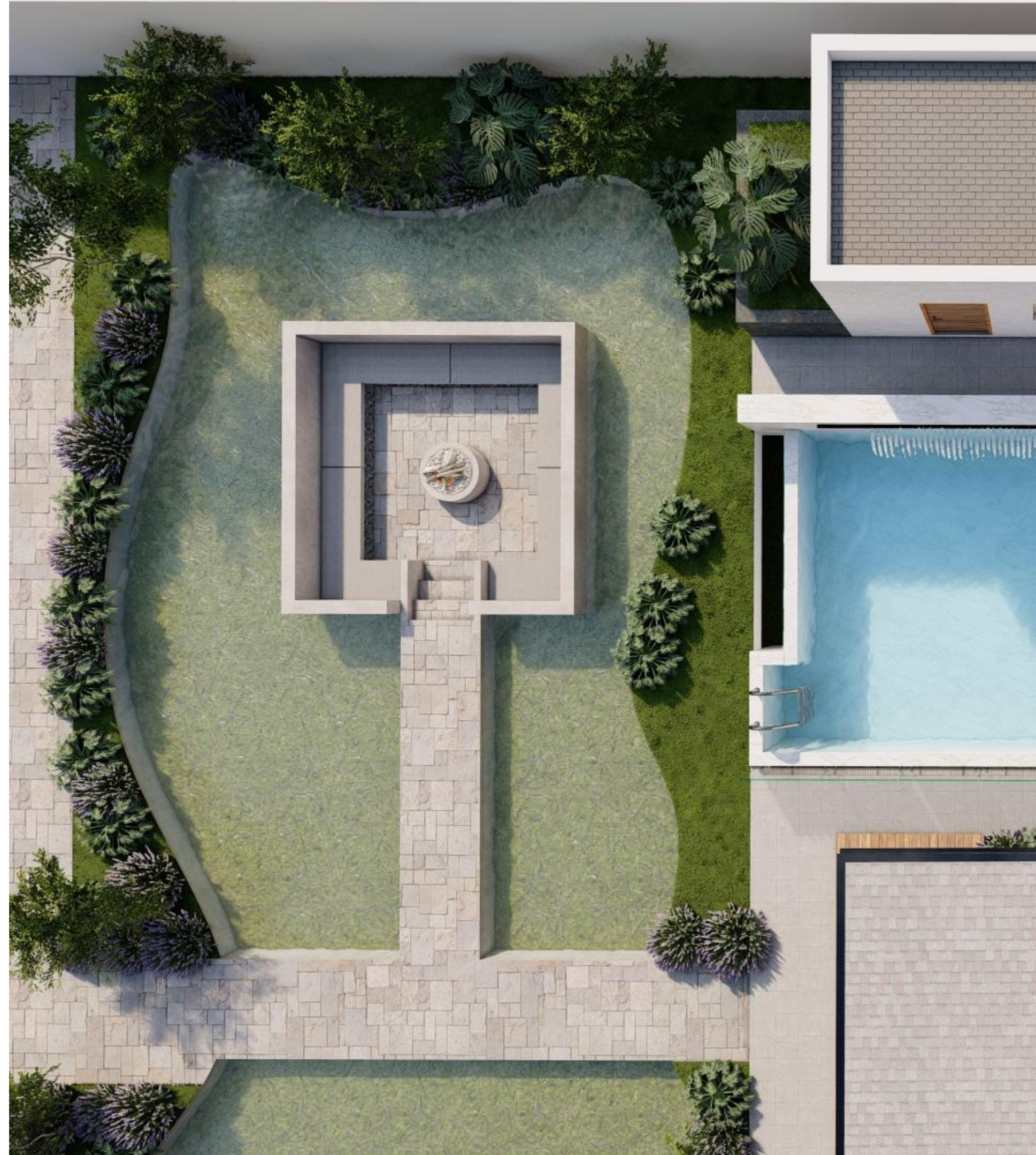

2022 | JALISCO

QUINTA LA JOYA



Monumentalidad y elementos que combinan con el paisajismo con vistas espectaculares, destacándose por una gran alberca y áreas diseñadas para disfrutar del entorno natural en todo su esplendor.

CABAÑA CABAÑA
IXTLAHUACÁN DE LOS MEMBRILLOS



“Diseño Magnánimo y Espacios monumentales.”

2022 | JALISCO

CABAÑA IXTLAHUACÁN DE LOS MEMBRILLOS



La fachada de Cabaña Ixtlahuacán de los Membrillos se distingue por la fusión armoniosa de texturas como piedra, concreto y madera, creando un ambiente acogedor que refleja la belleza natural de su entorno.

CABAÑA CABAÑA
IXTLAHUACÁN DE LOS MEMBRILLOS



Los elementos naturales no solo decoran, sino que también integran la cabaña con el paisaje, invitando a sus habitantes a conectar con la tranquilidad y la armonía del entorno campestre.

2022 | JALISCO

CABAÑA & TERRAZA IXTLAHUACÁN DE LOS MEMBRILLOS



Con una cuidadosa selección de materiales y una jardinería, Esta cabaña ofrece un refugio donde cada detalle está pensado para promover la relajación y el disfrute de la naturaleza circundante.

CABAÑA & TERRAZA
IXTLAHUACÁN DE LOS MEMBRILLOS



Además de su ambiente sereno, Cabaña Ixtlahuacán de los Membrillos cuenta con una espaciosa terraza de eventos, diseñada para celebraciones especiales que complementan perfectamente el entorno natural y acogedor de la cabaña.



2021 | JALISCO

CABAÑA CAJITITLÁN



Distintivo diseño asimétrico que crea formas y figuras dinámicas, agregando un elemento de modernidad y creatividad a su estructura. Pensado en maximizar las vistas hacia los paisajes naturales de la región.

2021 | JALISCO

CABAÑA MAZAMITLA



Con grandes ventanales que abren vistas panorámicas hacia el paisaje circundante, esta cabaña permite una conexión visual directa con la naturaleza, maximizando la entrada de luz natural y ofreciendo vistas impresionantes desde el interior.

2021 | JALISCO

CABAÑA MAZAMITLA



Con un enfoque en la funcionalidad y la estética contemporánea, Cabaña Mazamitla combina formas asimétricas con la practicidad de grandes ventanales, ofreciendo un hogar que responde tanto a las necesidades modernas como al placer estético.

2021 | JALISCO

CABAÑA MAZAMITLA



Los grandes ventanales no solo mejoran la iluminación interior, sino que también amplifican la sensación de amplitud y libertad, creando un ambiente acogedor y abierto que invita a relajarse y disfrutar del entorno.

2021 | JALISCO

CABAÑA ATEMAJAC DE BRISUELAS



Los pisos empedrados y los detalles de ladrillo en los muros complementan perfectamente el estilo tradicional, añadiendo textura y autenticidad a la cabaña.

CABAÑA
ATEMAJAC DE BRISUELAS



Cabaña Atemajac de Brisuelas no solo ofrece un refugio, sino una experiencia completa de vida rural que celebra la conexión con la tierra y las tradiciones locales, proporcionando un espacio donde la historia y la modernidad se encuentran en perfecta armonía.

2021 | JALISCO

TERRAZA CAMPESTRE



Terraza Campestre no solo es un lugar para eventos; es un refugio donde la naturaleza y la hospitalidad se combinan para crear experiencias memorables que fortalecen los lazos familiares y celebran la alegría de pasar momentos al aire libre.

2020 | JALISCO

LOFT CHAMBLER

Ubicado en el corazón de la naturaleza, este loft combina elementos rústicos con una estética contemporánea, proporcionando un refugio moderno que se funde armoniosamente con su entorno campestre.



2019 | JALISCO

CABAÑA TAPALPA



Con una fachada rustica, los ventanales de piso a techo no solo llenan el espacio de luz natural, sino que también ofrecen vistas impresionantes del paisaje circundante, invitando a conectar con la belleza natural desde el interior.

PROYECTOS

IV. COMERCIALES



2022 | GUADALAJARA

OFICINAS ANGULO



Las Oficinas Angulo se distinguen por su diseño innovador que integra ventanales amplios y celosías, proporcionando un equilibrio perfecto entre luz natural y privacidad.

2021 | GUADALAJARA

RESTAURANTE PATA DE ELEFANTE



Con un diseño que maximiza el espacio disponible y ofrece un ambiente cómodo, Pata de Elefante proporciona una terraza cubierta ideal para disfrutar de las vistas panorámicas mientras se está protegido del sol y la lluvia.

2021 | ZAPOPAN

CENTRO DEPORTIVO ITEA



Las lonas tensadas no solo proporcionan sombra eficiente para áreas al aire libre, sino que también añaden un toque contemporáneo y dinámico al diseño del centro deportivo, mejorando la experiencia de los usuarios y visitantes.

CENTRO DEPORTIVO ITEA



El diseño del centro deportivo se integra armoniosamente con su entorno, combinando la modernidad de las lonas tensadas con el ambiente natural circundante, creando un ambiente agradable y funcional para todos los usuarios.

2020 | ZAPOPAN

INGRESO DE FRACCIONAMIENTO COLINAS DEL CENTINELA



Diseño monumental estilo rústico creado para el ingreso de fraccionamiento privado en la ciudad de Guadalajara, Jalisco.

Sus texturas juegan armoniosamente con las sensaciones provocadas por las maderas y la piedra. Dando a este proyecto una sensación de exclusividad y seguridad.

2020 | GUADALAJARA

OFICINAS DE TOPOGRAFÍA



Con un diseño que prioriza la eficiencia y el confort, las Oficinas de Topografía ofrecen un entorno propicio para el trabajo, donde la combinación de luz natural, sombras controladas y privacidad contribuyen al rendimiento óptimo de los profesionales.

2020 | GUADALAJARA

AGENCIA DE MAQUINARIA PESADA



La Agencia de Maquinaria Pesada se destaca por su diseño vanguardista que combina una fachada moderna con detalles cálidos en madera, creando un ambiente acogedor y sofisticado.

2019 | GUADALAJARA

LOCALES COMERCIALES CIRCUNVALACIÓN



Los locales comerciales en Circunvalación se distinguen por su distribución eficiente, diseñada para maximizar el uso del espacio y ofrecer áreas comerciales amplias y accesibles.

Cada local está diseñado con flexibilidad en mente, permitiendo una adaptación fácil a diferentes tipos de negocios y necesidades comerciales, desde tiendas boutique hasta espacios para servicios profesionales.

2019 | PUERTO VALLARTA

TORRE DE DEPARTAMENTOS

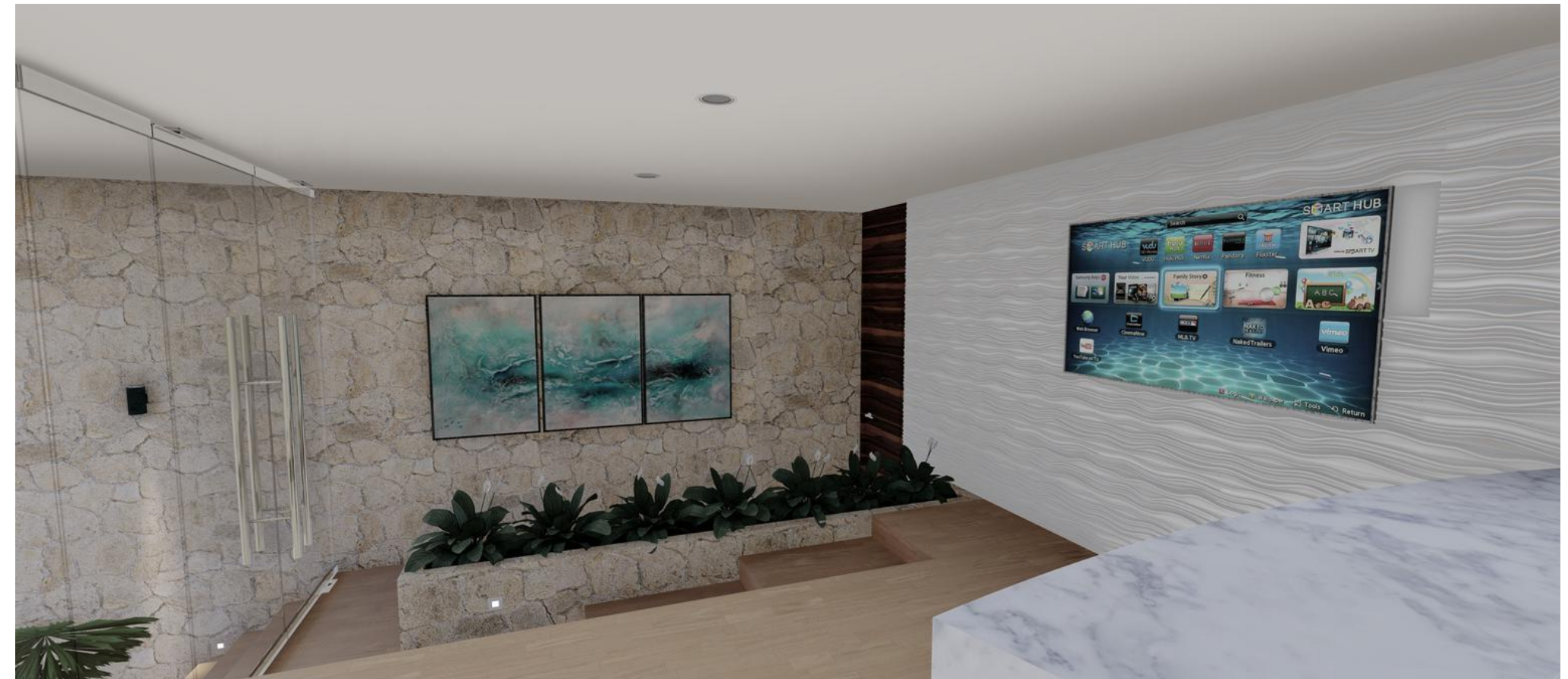

Con un enfoque en la seguridad y el confort, la Torre de Departamentos en Vallarta ofrece un entorno residencial seguro y tranquilo, ideal para aquellos que buscan calidad de vida y conveniencia en un entorno urbano vibrante.

2019 | ZAPOPAN

APPLESTORE



El diseño interior de la Apple Store se caracteriza por su estética minimalista y limpia, donde predominan líneas simples, superficies pulidas y colores neutros como el blanco y el gris, creando un ambiente moderno y elegante.

2018 | TLAQUEPAQUE

CENTRO GERONTOGERIÁTRICO



La fachada del Centro Gerontogeriatrico se caracteriza por su diseño acogedor y accesible. Utiliza materiales y tonalidades cálidos combinados con elementos contemporáneos que reflejan seguridad y bienestar.

2016 | ZAPOPAN

DEPARTAMENTOS CLUB LEONES



Los Departamentos Club de Leones destacan por su diseño exterior contemporáneo y elegante. La fachada combina materiales modernos como el vidrio y el acero con detalles arquitectónicos que reflejan sofisticación y estilo urbano.

2014 | ZAPOPAN

DEPARTAMENTOS MIGUEL ÁNGEL



Cada departamento está diseñado para ofrecer espacios interiores espaciosos y bien iluminados, aprovechando al máximo la luz natural y ofreciendo vistas panorámicas de la ciudad.

2011 | ZAPOPAN

RESTAURANTE EL QUIJOTE MANCHADO



El diseño interior del restaurante "El Quijote Manchado" captura la esencia del mundo literario de Cervantes con un toque moderno. Las paredes están decoradas con artes inspirados en Don Quijote y Sancho Panza, creando un ambiente acogedor y enriquecedor.

PORTAFOLIO



arquitectos

N + A

diseño y construcción